

Legende

- Planung
- Bestand
- Abbruch

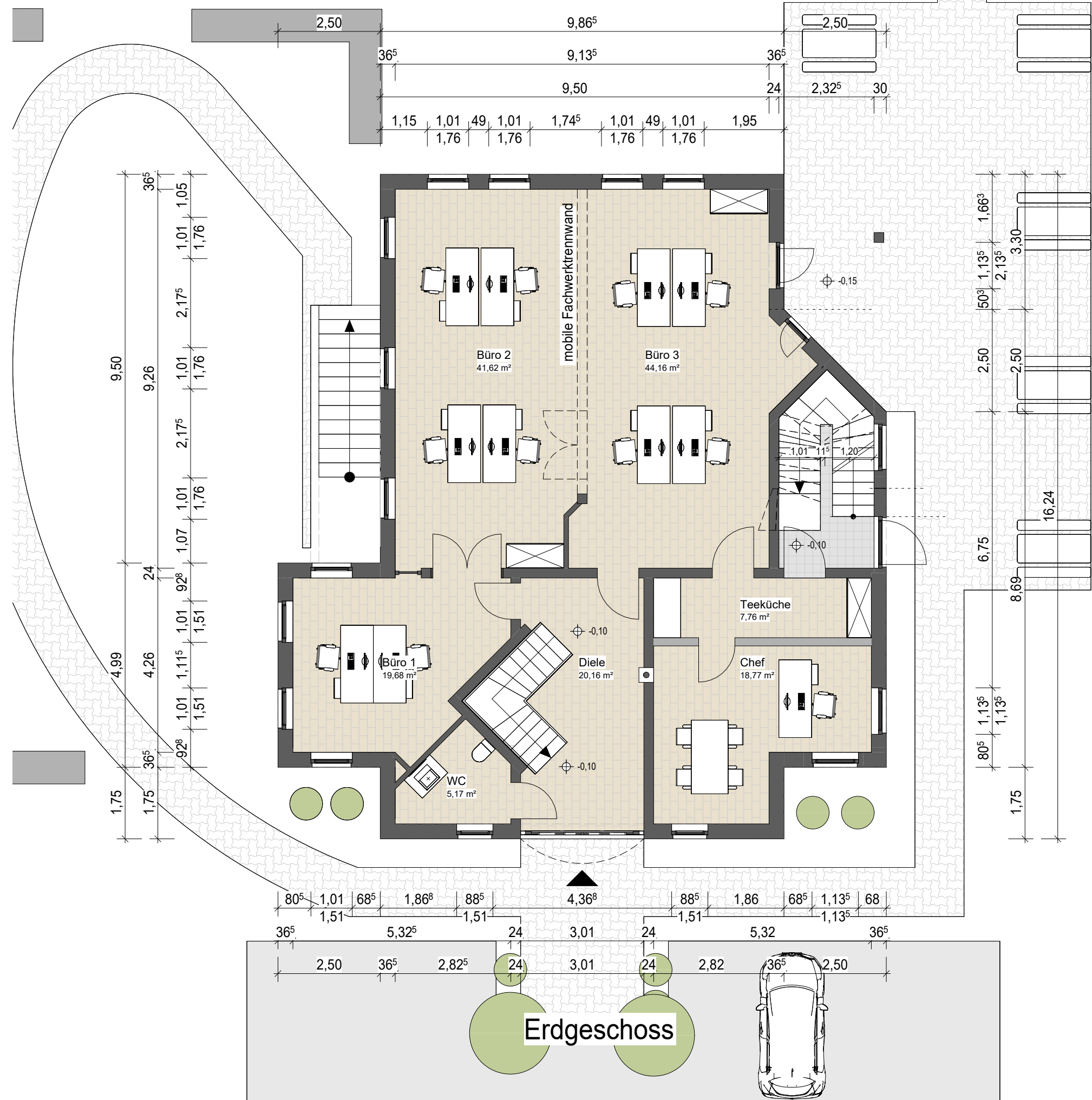

Bauherr

Entwurfsverfasser



Werner Schumacher
Architekt Dipl.-Ing.

Elbachtal 4
51580 Reichshof

Telefon: 0 22 97 - 90 20 71
Telefax: 0 22 97 - 90 20 73
info@schumacher-architekten.de

Staatl. anerk. Sachverständiger
für Schall- und Wärmeschutz
Energieeffizienzexperte • KfW
Vor-Ort-Berater • BAFA

Projekt

Bauort

Bauherr/-in

Plan

Erdgeschoss Variante Büro

Gezeichnet	Maßstab	Datum	BIM Projekt	Plan Nr.
MM	1 : 100	12.08.2024	A24-1106	B-02 A3